Monique Girod Viaggi

www.girodviaggi.it

BERTO S.R.L.
Via Briona,30
28845 Domodossola (Vb)

C.F e P.IVA 02347110039
Num.REA: VB 201249
Capitale Soc. 40.000,00 €

Polizza Allianz 112799365
girodviaggi@legalmail.it
SDI: WHP7LTE

POLONIA DEL NORD
le Capitali Reali e l'Ambra del Baltico
Varsavia, Danzica, il Sahara del baltico e la Fortezza di Malbork
30 Aprile - 03 Maggio 2027



Dal fascino della rinascita di Varsavia alle atmosfere marittime e anseatiche del Nord. Viaggeremo attraverso la storia di Solidarnosc, ammireremo la maestosità del castello medievale di Malbork e resteremo senza fiato di fronte allo spettacolo naturale delle dune mobili di Łeba.
Un viaggio tra storia, natura e memoria che ti farà innamorare di una Polonia inedita e affascinante.

PROGRAMMA DI VIAGGIO

VENERDI 30 Aprile 2027: Il cuore pulsante della Polonia
Partenza dai luoghi convenuti alla volta di Milano Malpensa. Imbarco su volo diretto per Varsavia alle ore 07.00. Arrivo previsto alle ore 09.10. Incontro con la guida e inizio immediato della scoperta della capitale polacca, una città che ha saputo risorgere dalle proprie ceneri con straordinaria vitalità. Visiteremo la **Città Vecchia (Stare Miasto)**, iscritta nella lista UNESCO, con la sua splendida Piazza del Mercato circondata da case colorate e il maestoso Castello Reale, simbolo della sovranità polacca. Ammireremo il contrasto tra la storia e la modernità dei grattacieli che disegnano il nuovo skyline della città. Pranzo libero in corso di escursione. Nel pomeriggio, partenza in bus privato verso nord, attraversando i paesaggi della Masovia e della Pomerania, fino a raggiungere Danzica. Sistemazione in hotel 3/4 stelle centrale, cena e pernottamento.

BERTO S.R.L.
Via Briona,30
28845 Domodossola (Vb)

C.F e P.IVA 02347110039
Num.REA: VB 201249
Capitale Soc. 40.000,00 €

Polizza Allianz 112799365
girodviaggi@legalmail.it
SDI: WHP7LTE

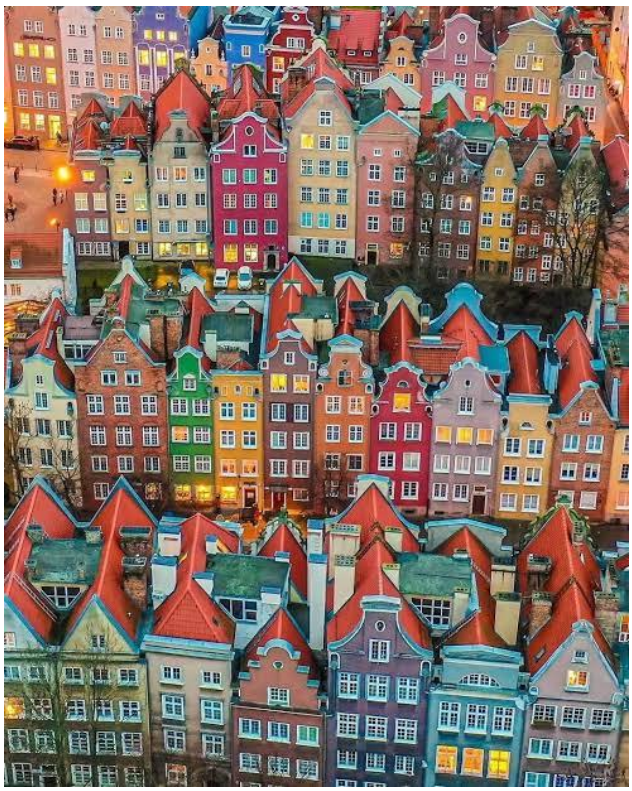

SABATO 01 Maggio 2027: : Danzica, l'Organo di Oliwa e l'eleganza di Sopot

Prima colazione in hotel. Giornata dedicata alla scoperta dei tesori della Tripla Città. Inizieremo dal cuore di Danzica**,** camminando lungo la Via Reale tra facciate decorate e botteghe d'ambra, fino alla grandiosa Basilica di Santa Maria. Toccheremo con mano la storia al Centro Europeo Solidarnosc, lì dove Lech Wałęsa cambiò le sorti dell'Europa. Successivamente raggiungeremo il quartiere di Oliwa per visitare la sua celebre Cattedrale: qui vivremo un momento magico ascoltando il famoso organo rococò, con le sue canne che riproducono suoni della natura e angeli meccanici in movimento. Nel pomeriggio, andremo a Sopot, la "Rimini del Baltico", dove passeggeremo sul molo di legno più lungo d'Europa respirando la brezza marina. Rientro a Danzica. Cena e pernottamento**.**

DOMENICA 02 Maggio 2027: Il Sahara del Baltico Parco Słowiński in Melex

Prima colazione in hotel. Oggi la natura sarà la protagonista assoluta. Partiremo per il Parco Nazionale Słowiński, Riserva della Biosfera UNESCO, famoso per le sue incredibili dune mobili. Per rendere l'esperienza ancora più piacevole e unica, raggiungeremo il cuore delle dune a bordo di comodi mezzi elettrici (melex), attraversando la foresta senza fatica fino a trovarci di fronte, qui ammireremo le famose **Dune di Łeba**, un vero e proprio "deserto mobile" europeo affacciato sul Mar Baltico: montagne di sabbia bianca alte oltre 40m che si spostano spinte dal vento, creando un paesaggio lunare che lascia i visitatori incantati Uno spettacolo naturale mozzafiato dove il deserto incontra il mare. Ci fermiamo a pranzo in un tipicol ristorante per un pranzo a base di pesce sulle rive del baltico. Rientro a Danzica nel tardo pomeriggio con il cuore pieno di immagini indimenticabili. Cena e pernottamento in hotel.



BERTO S.R.L.
Via Briona,30
28845 Domodossola (Vb)

C.F e P.IVA 02347110039
Num.REA: VB 201249
Capitale Soc. 40.000,00 €

Polizza Allianz 112799365
girodviaggi@legalmail.it
SDI: WHP7LTE

LUNEDI' 03 Maggio 2027: I Cavalieri Teutonici e Malbork
Prima colazione in hotel. Al mattino partenza per Malbork, dove ci attende una visita guidata indimenticabile al Castello dell'Ordine Teutonico. Si tratta della più grande fortezza in mattoni al mondo e Patrimonio dell'Umanità UNESCO. Esploreremo i cortili, le sale dei cavalieri, il Palazzo del Gran Maestro e le imponenti mura difensive, facendo un vero e proprio salto indietro nel Medioevo. Pranzo libero. Al termine delle visite, trasferimento diretto in aeroporto a Danzica in tempo utile per le operazioni di imbarco. Partenza del volo di rientro prevista alle ore 19.05 con arrivo a Milano Malpensa alle ore 21.25. Rientro in bus verso i luoghi di origine.

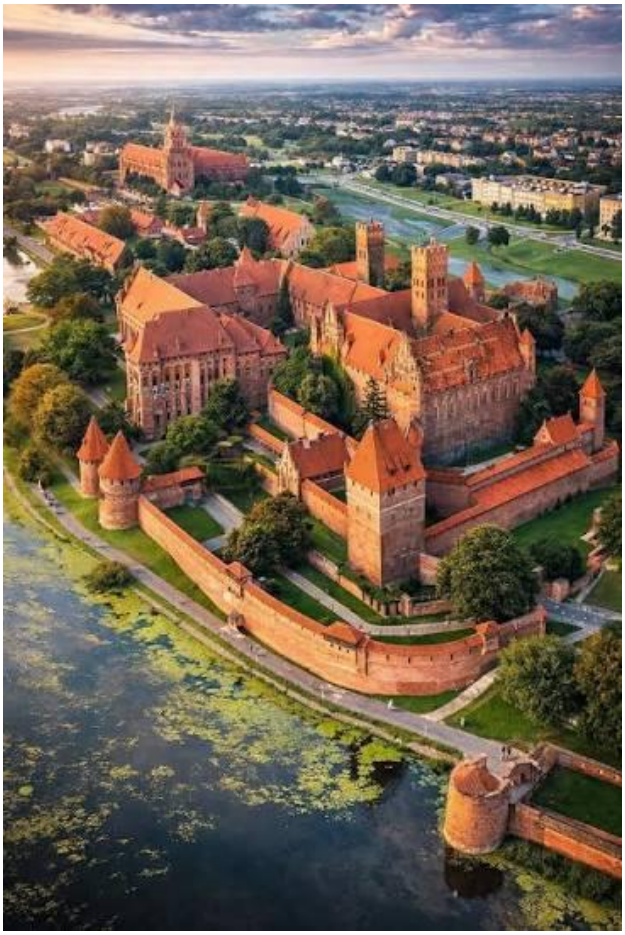

N.b. Per motivi operativi l'ordine delle visite può subire variazioni senza alcun preavviso. Non ne verrà comunque alterato il contenuto essenziale.

LUOGHI DI PARTENZA: (orari da riconfermare)

Domodossola: Autostazione, alle ore 03.15
Piedimulera : Centro Calzaturiero alle ore 03.25
Gravellona Toce: rotonda Ipercoop vicino al ponte alle 03.45
Baveno: Villa Fedora alle ore 03.55
Paruzzaro parking Autoarona 04.20
Suno: Centro Comm. Risparmione alle ore 04.30
Vergiate (Pasticceria Aries) alle 04.50

PARTENZE CON SUPPLEMENTO:
Partenza, Verbania (Tribunale) € 25,00 pp
Partenza da Castelletto Ticino € 35,00 a pp**
Partenza, Gallarate (Sorelle Ramonda), Busto Arsizio (Giardineria) € 40,00 pp
Partenza da : Varese, Borgosesia, Novara:€ 45,00 pp**
**** Partenze con supplemento prenotabili solo a partire da 2 persone**
Riduzione partenza direttamente Milano Malpensa : -20,00 €

BERTO S.R.L.
Via Briona,30
28845 Domodossola (Vb)

C.F e P.IVA 02347110039
Num.REA: VB 201249
Capitale Soc. 40.000,00 €

Polizza Allianz 112799365
girodviaggi@legalmail.it
SDI: WHP7LTE

HOTEL Previsti o similari
Danzica: Mercure Gdansk stare Miesto o similare

Quota per persona € 779,00 (posti limitati)

Attenzione: quota garantita per i primi 10 iscritti, (salvo, esaurimento del contingente posti gruppo). In seguito la quota potrebbe aumentare a seconda della disponibilità al momento della prenotazione. Quindi, prima si prenota e meno si paga. Prenota tranquillo, nella nostra nuova quota di iscrizione è già inclusa assicurazione contro annullamento

La prenotazione si intende confermata e la quota bloccata solo al momento del pagamento dell'acconto

Supplemento camera singola € 150,00

NB: La gestione dei posti volo dipende dalla compagnia aerea. I posti vicini sono garantiti solo previo acquisto, a un costo variabile tra i 10 e i 20 euro a tratta

La quota base comprende:	**La quota base non comprende:**
-Trasferimento in bus privato per l'aeroporto di Malpensa -Volo a/r con bagaglio a mano piccolo delle dimensioni cm 40x30x20 -Accompagnatore Monique Girod -Guida locale per le escursioni indicate -Sistemazione in hotel 3/4 stelle con trattamento di mezza pensione -Servizio bus privato in Polonia BUS Gt Lux -Pranzo di pesce a Leba -IVA, tasse locali -Le tasse aeroportuali (pari ad euro 66,56 ca e soggette a riconferma fino a 20gg antepartenza)	-Quota di iscrizione obbligatoria comprendente assicurazione medico e bagaglio ed annullamento **VEDI tabella** **-Pacchetto ingressi da pagare in agenzia: € 49,00 comprende:** • Cattedrale di Oliva Danzica • Molo di Sopot • Slowinski Park ingresso con melex • Malbork -Eventuale bagaglio a mano grande dimensioni 55x40x23 cm max 10 kg € 75.00 -Eventuale bagaglio da stiva da 20kg al costo di euro 90,00 ca (per ogni bagaglio) -Le Bevande, gli altri ingressi, le mance e tutto quanto non espressamente indicato

I pasti proposti durante i nostri viaggi sono a menù fisso.
Qualunque richiesta di variazione comporta il pagamento di un supplemento di **euro 5,00 per persona al giorno.**
Solo nel caso di intolleranze gravi e dietro presentazione di certificazione medica, verrà fatta l'eccezione al pagamento del supplemento.Non è previsto alcun rimborso per pasti non usufruiti per ragioni personali.

BERTO S.R.L.
Via Briona,30
28845 Domodossola (Vb)

C.F e P.IVA 02347110039
Num.REA: VB 201249
Capitale Soc. 40.000,00 €

Polizza Allianz 112799365
girodviaggi@legalmail.it
SDI: WHP7LTE

Quota iscrizione comprensiva di assicurazione medico-bagaglio-annullamento
viaggi da 600 a 999 euro, quota di iscrizione: € 61,00
viaggi da 1000 a 1299 euro, quota di iscrizione: € 71,00

Pagamenti:
Acconto pari a € 250,00 all'atto della prenotazione
Saldo del viaggio entro il 30 Marzo 2027

Penali di annullamento:
Fino a 60 giorni prima della partenza € 250,00 pari all'acconto versato oltre alla quota d'iscrizione
Da 60 giorni a 31 giorni prima della partenza penale 500,00 euro oltre alla quota d'iscrizione
Da 30 giorni a 15 giorni prima della partenza penale 750,00 euro oltre alla quota d'iscrizione
Da 14 giorni al giorno della partenza penale totale oltre a quota di iscrizione oltre alla quota d'iscrizione

Documenti necessari per espatrio (in vigore al momento redazione programma):

Carta d'identità elettronica valida per espatrio o passaporto individuale in corso di validità.
Per aggiornamenti controllare il sito della Farnesina www.viaggiaresicuri.it.
Per i minori consultare il sito: www.viaggiaresicuri.it/approfondimenti-insights/documentidiviaggio.
Per i cittadini stranieri consultare ambasciata del paese di destinazione

Informativa completa per il presente pacchetto viaggio disponibile su richiesta e/o visionabile su sito www.girodviaggi.it

Organizzazione tecnica: Monique Girod Viaggi

Domodossola (vb) – Via Briona 30 tel 0324.46563 info@girodviaggi.it

Verbania (vb)-Via XXV Aprile 40 tel.0323.407766 verbania@girodviaggi.it

Momo (no)- Via Magistrini 8/10 – c/o Conad tel 0321.990007 ilaria@girodviaggi.it